

# Paint Wizard Pro

## Instrucciones ¡Rellene y pinte!

Gracias por comprar Paint Wizard Pro, estamos absolutamente seguros de que quedará completamente satisfecho.

### Preparación:

#### Prepare la superficie:

Siempre es mejor limpiar la superficie para conseguir unos resultados óptimos, por lo que asegúrese de haber retirado cualquier resto de pintura, papel, etc.

#### Prepare la pintura:

Asegúrese de mezclar bien la pintura antes de introducirla en el Paint Wizard Pro. Según los diferentes fabricantes la pintura puede presentarse en diferente forma o ser necesaria determinada mezcla. Paint Wizard Pro da el mejor resultado cuando la pintura no está ni muy espesa (el rodillo tardará en empaparse) ni demasiado líquida (goteará), por lo que debe seguir las instrucciones del fabricante de la pintura.

#### Prepare la zona de trabajo:

Preparar el lugar donde va a pintar es la mejor manera de evitar accidentes. Retire los objetos que puedan estorbarle mientras trabaja y cubra suelos, alfombras y muebles para protegerlos de la pintura, ya que existe la posibilidad de que se manchen.

#### Rellene el rodillo:

Recibirá el Paint Wizard Pro completamente armado, así que para rellenarlo de pintura deberá desenroscar una de las dos tapas de los laterales. Asegúrese de que la otra tapa permanezca bien cerrada, sostenga el rodillo en posición vertical y vierta la pintura en el interior del Paint Wizard Pro. Una vez que esté lleno, cierre bien la tapa.

#### Usar el mástil (en el modelo Deluxe):

El Paint Wizard Pro Deluxe incluye un mástil telescópico con dos longitudes. Podrá utilizarlo extendido la mitad o completamente según la necesidad de alcanzar zonas altas. Recuerde tener cuidado y no aplicar excesiva presión al mástil mientras lo usa.

#### Cambiar el rodillo:

Primero asegúrese de que no queda nada de pintura en su interior. Desenrosque las dos tapas de los extremos, lo que liberará el rodillo. Retírelo, ponga el rodillo nuevo y vuelva a colocar las tapas, asegurándolas con firmeza.

### Empezar:

A continuación le ofrecemos algunos consejos sobre cómo aprovechar al máximo su Paint Wizard Pro. Siga estas recomendaciones y alargará la vida del producto y evitará accidentes. Recuerde retirar siempre los restos de pintura que puedan quedar en Paint Wizard Pro, especialmente en las partes móviles y en el rodillo, ya que la acumulación de pintura seca afecta negativamente a su funcionamiento. El fabricante no se responsabiliza de los daños provocados por un mal uso del rodillo.

Una vez que haya rellenado de pintura el rodillo, déjelo reposar uno o dos minutos para que se empape bien de pintura. Para alcanzar un resultado óptimo, primero pase suavemente el rodillo por la superficie hasta que la pintura se haya distribuido totalmente por el propio rodillo.

### Pintar:

Realice pasadas uniformes y ligeras:

Paint Wizard Pro está diseñado para conseguir como resultado una capa uniforme y consistente de pintura. Para ello, puede ser necesario que se hagan varias pasadas por una misma zona, por lo que no debe aplicar demasiada presión al rodillo. No dé brochazos rápidos y con fuerza, sino pasadas suaves y uniformes, que aplicarán de manera continua la pintura y permitirán que el rodillo se empape bien de la pintura que tiene en el interior. No tema hacer varias pasadas sobre una misma zona.

El rodillo de Paint Wizard Pro puede usarse tanto en superficies lisas como en rugosas.

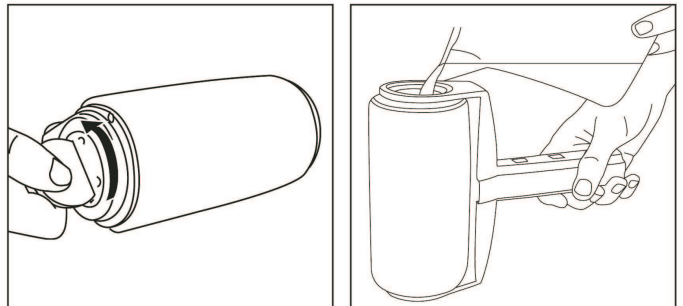
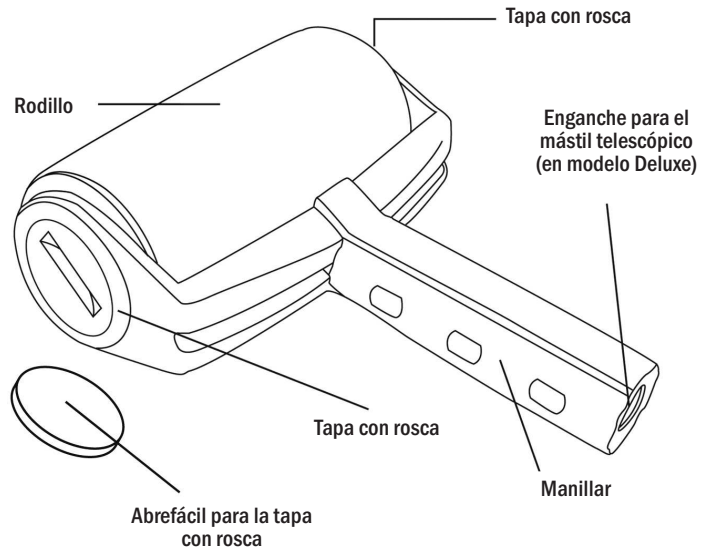

**Haga pasadas en forma de X para un mejor resultado: (Imagen B)**  
De esta manera se asegurará no dejar espacios sin cubrir y conseguirá una aplicación uniforme y suave.

**Segunda capa:**

La primera capa de pintura quedará fina y puede que con variaciones en el tono del color. No debe preocuparse, es normal. Aplicar una segunda capa acabará con estas imperfecciones y dará como resultado una cobertura total y uniforme. Puede dar una tercera capa si lo considera necesario.

**Cuando no esté utilizando el rodillo:**

Nunca deje el rodillo desatendido cuando esté relleno de pintura. Siempre debe vaciar y limpiar el rodillo cuando no vaya usarlo. Sin embargo, si no lo usa por un breve espacio de tiempo, vigile que no gotee y póngalo sobre la bandeja que se incluye o sobre una superficie que pueda mancharse, ya que terminará dejando escapar pintura.

Un truco para mantener el rodillo húmedo durante esos periodos breves de pausa es cubrirlo con film de cocina o en una bolsa de plástico, ya que en poco tiempo empezaría a secarse.



Imagen B

**Limpiar:**

Una limpieza inapropiada del rodillo puede provocar que se estropee. Nunca lo guarde con pintura en su interior. Para limpiarlo adecuadamente, desenrosque una de las tapas laterales y vierta la pintura sobrante. Después desenrosque la otra tapa y extraiga el rodillo, enjuagándolo bajo un grifo con agua caliente hasta que no quede rastro de la pintura. Puede usar la parte rugosa de la bandeja para limpiar el rodillo en profundidad, deslizándolo adelante y atrás bajo el agua.

Si lo desea, también puede dejar el rodillo en agua durante un tiempo y limpiarlo a continuación.

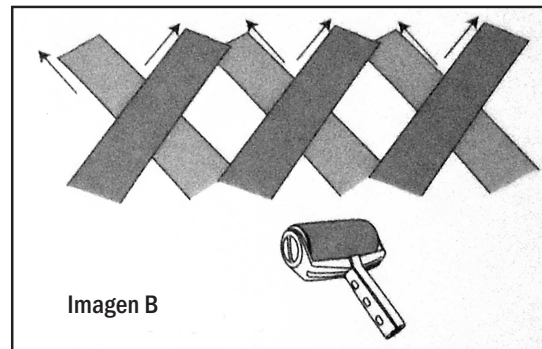
**EDGEMASTER**

Instrucciones de uso del complemento EdgeMaster:

1. Encaje la pantalla protectora en posición trasera presionando y empujando el botón hacia arriba (imagen 1).
2. Recoja la cantidad de pintura adecuada usando la bandeja.
3. Para pintar las esquinas y rincones, presione el botón y empújelo hacia abajo, lo que colocará la pantalla protectora en su posición lateral (imagen 2). Recuerde que EdgeMaster puede usarse tanto por diestros como por zurdos.
4. Para pintar superficies grandes sin la pantalla protectora, simplemente colóquela en la posición trasera.

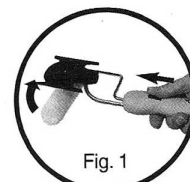

Fig. 1

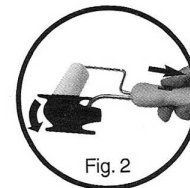

Fig. 2

**Consejos para pintar:**

Alinee el borde rectangular de la pantalla protectora con el límite hasta donde desea pintar (un marco, esquina, etc.) y apoye el rodillo en la superficie.

Presione contra la pared y ligeramente hacia la pantalla protectora mientras lo hace rodar arriba y abajo. No aplique demasiada presión, ya que provocará que el rodillo patine, perdiendo control. No trate de extender EdgeMaster más allá de su longitud.

**Cuidado y mantenimiento:**

Debe lavar EdgeMaster inmediatamente después de usarlo.

Tanto el mango como las partes metálicas deben lavarse usando agua caliente y jabón. No utilice productos abrasivos, ya que podrían dañarlo. La pantalla protectora está fabricada en material de alta calidad resistente a la pintura. Los restos de pintura seca pueden eliminarse fácilmente rascando con una espátula.

No sumerja EdgeMaster en agua y evite que entre líquido en el interior del mango.

En cumplimiento de lo dispuesto en la Ley Orgánica 15/1999 de diciembre, de Protección de Datos de Carácter Personal, el cliente EHS podrá en todo momento ejercitar los derechos de acceso, rectificación, cancelación y oposición, comunicándolo por escrito a Carretera Villaverde a Vallecas, nº 265 Edificio Hormigueras, Naves 1-4, 28031 Madrid (España).

**Documento de desistimiento**

En caso de que usted no esté satisfecho con el producto adquirido, devuélvanoslo en el plazo máximo de 15 días, contados desde la fecha de entrega del producto en su domicilio.

**I. Datos del consumidor: (por favor, rellene los siguientes datos)**

D./Da....., con NIF No. ...., ejercito mi derecho de desistimiento, solicitando la devolución del dinero abonado, mediante talón nominativo.

**II. Datos del empresario**

El producto deberá remitirse a EUROPEAN HOME SHOPPING, S.L. con CIF B-80339823, a la siguiente dirección: Carretera de Villaverde a Vallecas no 265, Edificio Hormigueras, naves 1-4 28031, Madrid o al apartado de correos 38051, 28080 Madrid.

**III. Requisitos para el ejercicio del derecho de desistimiento:**

- Debe remitir el producto en el plazo máximo de 15 días desde la fecha de entrega del producto en su domicilio.
- El producto debe devolverse en su embalaje original.
- Una vez recibido el producto en nuestro almacén, le enviaremos en el plazo aproximado de 30 días un talón nominativo por el importe del producto.

**IV. Información adicional:**

Para más información, puede visitar la página web [www.ehs.es](http://www.ehs.es), llamar al teléfono de atención al cliente 902 333 243 o enviarnos un email a: [att.cliente@ehs.tv](mailto:att.cliente@ehs.tv)

EHS - Atención al cliente